Starterkit

Menge	Bestellnr.	Bezeichnung	Preis
	1199-0000	Rack (leer) für Implantate und Instrumente	582,00
	1199-0002	Schraubendreher Handgriff Standard	357,90
	1199-0015	Achtkant für Schraubendreher - Klinge 45 mm	75,60
	1101A2306	Pin mit Slot .022", Masse 6 x 1.7 mm, Rosé, Pkg. à 5 Stk.	331,80
	1101A2308	Pin mit Slot .022", Masse 8 x 1.7 mm, Pink, Pkg. à 5 Stk.	331,80
	1099-8000	Pin zur Markierung der Insertionsstelle für Röntgen, Pack à 20 Stück	49,40

Total	1.728.50
Einführungsrabatt 20%	- 345.70
Starterkit netto (exkl. MwSt.)	1.382.80

Weiteres Zubehör

Menge	Bestellnr.	Bezeichnung	Preis
	1101A2310	Pin mit Slot .022", Masse 10 x 1.7 mm, Gold, Pkg. à 5 Stk.	331,80
	1199-0006	Achtkant für Schraubendreher - Klinge kurz 10 mm	75,60
	1199-0007	Achtkant für Winkelhandstück - Klinge 5 mm	75,60
	1199-0008	Achtkant für Winkelhandstück - Klinge 10 mm	75,60
	1199-1040	Pilot Drill 1 x 4 mm	103,15
	307-1016	U-Anker zur bündigen Kopplung zum Ortho Easy Kopf, .016" x.016" , Pack à 5 Stk.	26,00
	307-1018	L-Anker für Zusatzslot für Quick Brackets, .016" x .016", Pack à 5 Stk.	26,00
	760-0062	Kreuzröhrchen .018", Pack à 10 Stk.	55,65
	760-0063	Kreuzröhrchen .022", Pack à 10 Stk.	59,05
	307-1010	Memory-Titanol-Feder zum Aufrichten der Molaren .018", Pack à 10 Stk.	194,75
	307-1012	Memory-Titanol-Feder zum Aufrichten der Molaren .022", Pack à 10 Stk.	194,75
	307-1009	Memory-Titanol-Feder zum Aufrichten der Molaren für Aux. Slot QUICK (10)	194,75
	657-0002	Gummiringe zum Schutz vor Weichgewebsirritationen Pkg. à 1'000 Stk.	74,50
	307-1060	Power Arm .018", Pkg. à 10 Stk.	75,60
	307-1065	Power Arm .022", Pkg. à 10 Stk.	75,60
	307-1070	Space Jet, Pkg. à 2 Stk.	70,50
	307-1061	Labor Abutment zum Ligieren, Pkg. à 10 Stk.	135,45
	307-1062	Labor Abutment für Abdruck, Pkg. à 10 Stk.	135,45

Praxis:	
Strasse:	
Ort:	
Datum:	**Unterschrift:**

ortho walker

Ortho-Walker AG
Feldring 5
8916 Jonen

FORESTADENT®
GERMAN PRECISION IN ORTHODONTICS

ORTHOeasy® Pins

Ortho Easy Pin – 6 mm	Maße	Bestell-Nr.	Menge
CE 0297	6 x 1,7 mm Slot .022"	1101A2306	5 St.

Ortho Easy Pin – 8 mm	Maße	Bestell-Nr.	Menge
CE 0297	8 x 1,7 mm Slot .022"	1101A2308	5 St.

Ortho Easy Pin – 10 mm	Maße	Bestell-Nr.	Menge
CE 0297	10 x 1,7 mm Slot .022"	1101A2310	5 St.

Instrumente	Beschreibung		Bestell-Nr.	Menge
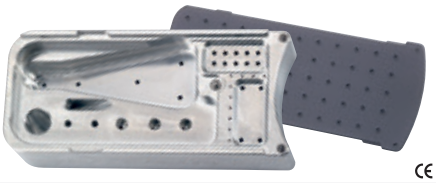 CE	OrthoEasy-Rack (leer) für Implantate und Instrumente Ortho-Easy		1199-0000	1
CE	OrthoEasy-Schraubendreher Handgriff Standard		1199-0002	1
CE	OrthoEasy-Klinge kurz 10 mm – Achtkant für Schraubendreher		1199-0006	1
	OrthoEasy-Klinge 45 mm – Achtkant für Schraubendreher		1199-0015	1
	OrthoEasy-Klinge 5 mm – Achtkant für Winkelhandstück		1199-0007	1
	OrthoEasy-Klinge 10 mm – Achtkant für Winkelhandstück		1199-0008	1
CE	OrthoEasy Pilot-Bohrer 1 mm x 4 mm		1199-1040	1
CE 0297	Ortho Smooth Gummiringe zum Schutz vor Weichgewebsirritationen		657-0002	1000
CE 0297	U-Anker für die Kopplung zum OrthoEasy Kopf	.016" x .016"	307-1016	5
CE 0297	L-Anker für den Zusatzslot der Quick-Brackets	.016" x .016"	307-1018	5
		.019" x .025"	307-1019	5
CE 0297	Röntgen-Pin zur Markierung der Insertionsstelle bei der Röntgen-Kontrollaufnahme		1099-8000	20
CE 0297	Memory Titanol®-Feder zum Aufrichten der Molaren	.018" x .025" (Slot .022")	307-1012	10
		.016" x .022" (Slot .018")	307-1010	
		.016" x .016" (Für den Hilfsslot der Quick-Brackets)	307-1009	
CE 0297	Kreuzröhrchen, Slot .018"		760-0062	10
	Kreuzröhrchen, Slot .022"		760-0063	
CE 0297	Power-Arm 18"		307-1060	10
	Power-Arm 22"		307-1065	
CE 0297	Space Jet		307-1070	2
CE 0297	Labor-Abutment	Mit Ligiernut	307-1061	10
		Abdruckteil ohne Nut	307-1062	